

Pisa, 7-9 settembre 2005: 29° Convegno annuale AIE

Attività pre-congressuali

■ 6-7 settembre

Corsi di formazione

1. **Introduzione al ragionamento epidemiologico**
Per chi si accosta ora all'epidemiologia e voglia capirne i metodi e le potenzialità dell'epidemiologia
2. **Introduzione ai metodi avanzati dell'epidemiologia**
Per chi, già pratico dei metodi fondamentali dell'epidemiologia, voglia conoscere le potenzialità dei metodi avanzati
3. **Come comunicare in epidemiologia**
Per chi voglia acquisire gli strumenti per instaurare un buon rapporto con i media

■ 7 settembre: seminari satellite

Nella mattinata del 7 settembre verrà dato spazio ai seminari satellite organizzati direttamente dai soci che vogliono farsene carico. Chi desidera organizzarli deve concordarne il programma con la segreteria AIE.

29° Convegno annuale AIE

■ 7 settembre

Ore 15. Conferenza di apertura:

«I più recenti avanzamenti metodologici in epidemiologia»

Ore 16. Sessioni di comunicazioni libere

■ 8 settembre

Ore 9. I gruppi italiani che fanno epidemiologia si presentano

Ore 15. Sessioni di comunicazioni libere

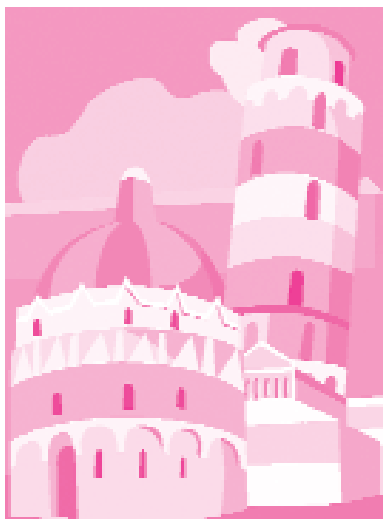

■ 9 settembre

Ore 9. Assemblea AIE: discussione libera sull'evoluzione dell'associazione

Ore 15. Sessione tematica plenaria:

L'epidemiologia per la politica, la politica dell'epidemiologia
Interventi preordinati di politici e di epidemiologi con incarichi istituzionali

Ore 18. Conferenza di chiusura

■ Il 10 settembre per chi lo desidera verrà organizzata una visita alle isole dell'arcipelago toscano.

Sede del convegno. Il convegno si svolgerà presso il CNR - Area di Ricerca di San Cataldo, via Moruzzi 1, Ghezzano - Pisa.

Iscrizione al convegno. L'iscrizione al convegno è di euro 200 (euro 100 per studenti e non strutturati) e darà gratuitamente anche l'iscrizione all'AIE e l'abbonamento alla rivista Epidemiologia & Prevenzione. Dato il numero limitato dei posti in sala è opportuno inviare la pre-iscrizione con il modulo allegato.

Iscrizione ai corsi. L'iscrizione ad uno dei corsi è di euro 200 (euro 100 per studenti e non strutturati). L'iscrizione congiunta ad un corso ed al convegno è di euro 300 (o euro 200).

Per i soli corsi è obbligatorio l'invio della quota di iscrizione entro il 20 luglio. I corsi si effettueranno se vi saranno sufficienti adesioni.

Call for papers. L'invio degli abstract per le presentazioni spontanee deve avvenire entro il 15 maggio; tra gli autori almeno uno deve essere già socio AIE.

Verrà data precedenza ai primi autori con meno di 35 anni di età se saranno loro a presentare la comunicazione.

Entro la stessa data devono pervenire le richieste di partecipazione alla sessione di presentazione dei gruppi che fanno attività epidemiologiche.

Per informazioni rivolgersi alla segreteria organizzativa: Linda Migliorisi, c/o OES-ARS, v.le Milton 7, Firenze, tel. 0554624385, email: linda.migliorisi@arsanita.toscana.it

Scheda Iscrizione

Nome		Cognome	
Istituzione di appartenenza			
Indirizzo			
telefono		Email	
Socio AIE in regola con la quota di iscrizione		<input type="checkbox"/> SI	<input type="checkbox"/> NO
Intendo partecipare al 29° Convegno annuale dell'AIE 7-9 IX 2005		<input type="checkbox"/> SI	<input type="checkbox"/> NO
Intendo frequentare uno dei corsi di Formazione del 6-7 settembre			
<input type="checkbox"/> Corso di introduzione al ragionamento epidemiologico	<input type="checkbox"/> Corso di introduzione ai metodi avanzati in epidemiologia	<input type="checkbox"/> Corso di introduzione alla comunicazione in epidemiologia	
ed ho inviato la quota di iscrizione ai soli corsi di formazione di		<input type="checkbox"/> 200€	<input type="checkbox"/> 100€ per non strutturati
Bonifico a: AIE c/o Unipol cc 3797 ABI 03127 CAB 01600 CIN E			
N.B. Per tutti gli iscritti ad un corso, la eventuale quota di iscrizione al convegno (da versare a Pisa) è di € 100.			

Invio comunicazioni spontanee

Chi intende presentare una comunicazione spontanea od un poster deve inviare per email alla Segreteria Scientifica l'abstract entro il 15 maggio specificando la forma di presentazione preferita.

L'abstract deve essere scritto in Word in carattere Times New Roman corpo 12 e non può eccedere l'ampiezza di una pagina, compresi titolo, autori, istituzioni di appartenenza ed una email per la corrispondenza ed eventuali tabelle o figure. Almeno uno degli autori deve essere socio AIE in regola con la quota associativa. Verrà data preferenza alle comunicazioni orali con il primo autore, minore di 35 anni di età, che intende presentare personalmente il proprio lavoro. Gli abstract verranno selezionati da un comitato di referee e saranno raggruppati in sessioni omogenee per argomento. L'accettazione (in forma orale o di poster) verrà comunicata agli autori entro il 30 giugno. Le comunicazioni orali saranno di 15 minuti ed i poster del formato 70x100 cm. Gli abstract verranno riuniti in un CD distribuito all'atto dell'iscrizione al convegno.

Invio presentazioni gruppi

Le istituzioni ed i gruppi che fanno epidemiologia sono invitati a presentare obiettivi, organizzazione, attività e risultati rilevanti dei propri lavori nella sessione della mattina dell'8-IX.

Il testo della presentazione, firmato dal responsabile del gruppo, dovrà essere inviato per email alla segreteria scientifica AIE e non dovrà superare le cinque pagine in Word in carattere Times New Roman corpo 12. Entro il 30 giugno verrà comunicato per quali gruppi è stata accettata la presentazione orale la cui durata dovrà essere contenuta nei 20 minuti. Sarà possibile presentare anche dei poster.

Tra i criteri di selezione, oltre alla rilevanza dei lavori presentati, sarà considerata l'originalità della presentazione e la recente costituzione del gruppo stesso.

segreteria scientifica.aie@arsanita.toscana.it